

葵德工業中心全層



葵涌分行

2920~3388

物業資料

物業	:	葵德工業中心2期全層
地址	:	葵涌 葵德路 15-33號
地段編號	:	葵涌市地段322, 323, 324號
物業用途	:	工業
地契年期	:	至2047年6月30日
入伙年期	:	1979年
出售面積	:	全層約9, 651平方呎

交易詳情

- 售價 : 港幣壹仟壹百捌拾捌萬元正
- 出售狀況 : 該物業以現況形式出售。
- 律師費及雜費 : 買賣雙方各自負責。
- 買賣厘印費 : 由買家負責。
- 佣金 : 如成功介紹，本公司“美聯物業（工商舖）有限公司”收取樓價百份之一作為佣金。

位置圖

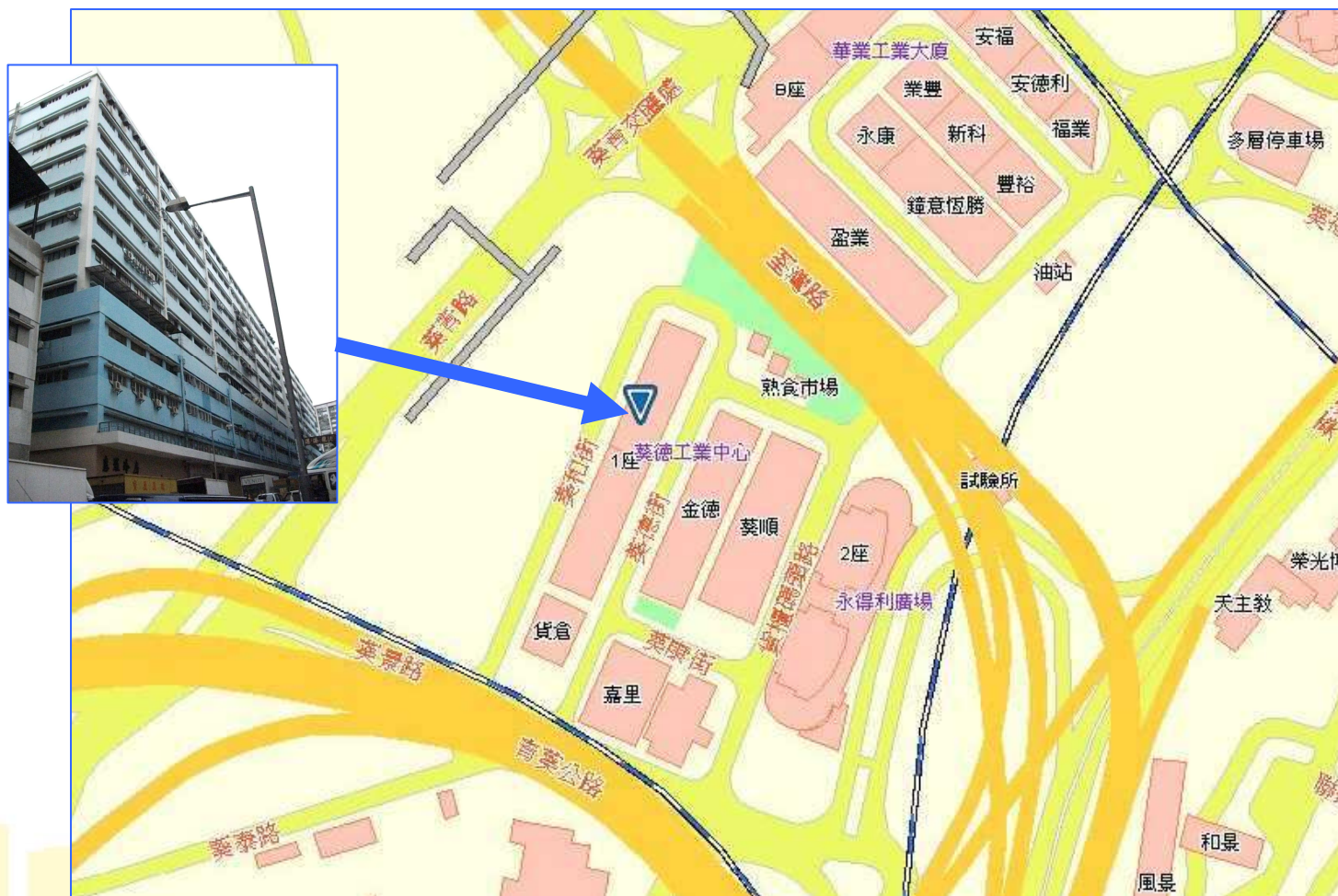

以上圖則/資料只供參考用途，美聯不保證以上圖則/資料的完整性或準確性。美聯亦不就任何人士因使用或依賴以上圖則/資料所引致之任何損失或損害負上任何責任。使用者明白並同意由使用者本身應自行判斷是否使用或倚賴該等資料並應自負風險，同時使用者應在任何交易作出決定前應從其他獨立資源核實該等資料並應尋求獨立意見。Whilst care has been taken in preparation of this document, no warranty or representation is made to its accuracy and completeness. It shall not constitute a valid and legally binding agreement and is subject to errors, omissions or other change of conditions without prior notice. Interested parties understand and agree that the above information will be used or relied on at their own discretion and risk and that they should verify the above information from other independent sources and should seek independent advice prior to making a decision on any transaction(s).

平面圖

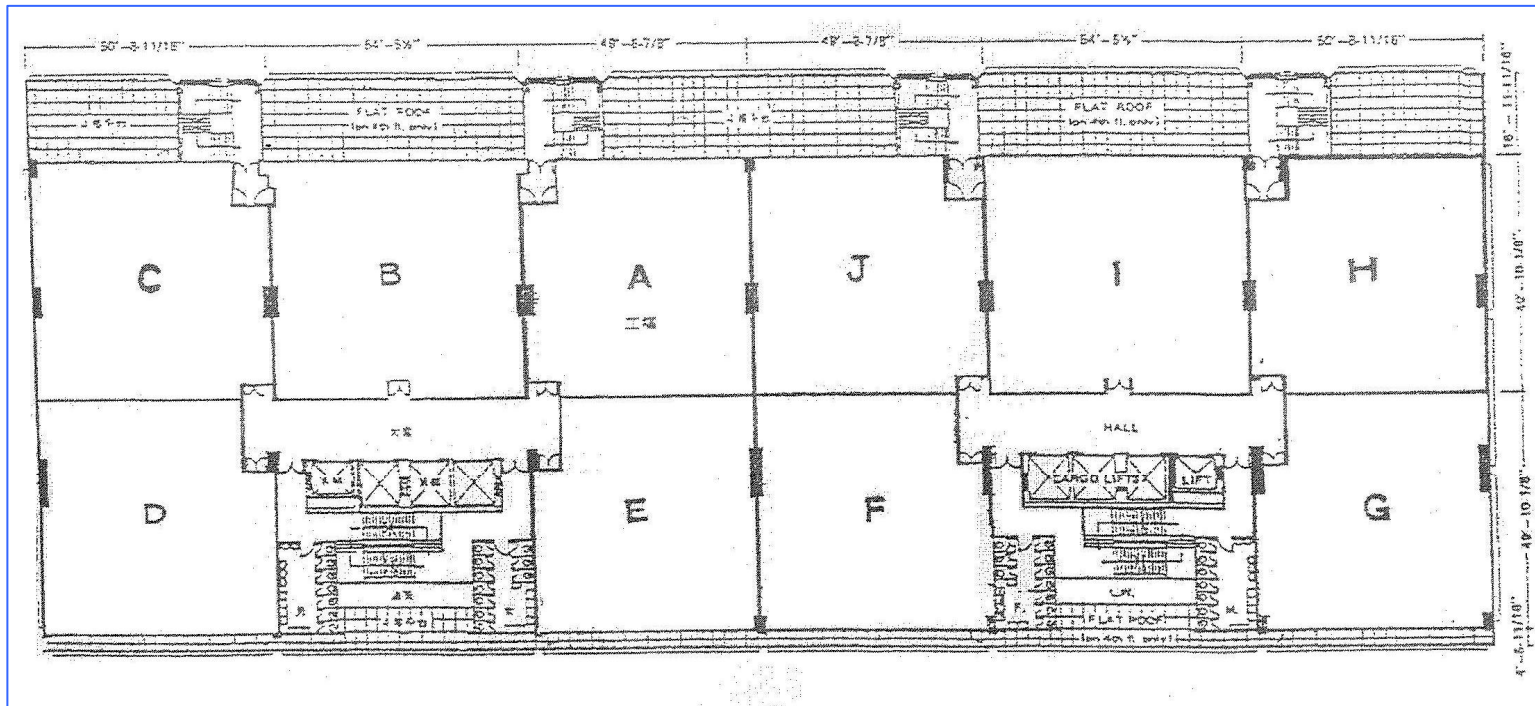

Floor Plan

以上圖則/資料只供參考用途，美聯不保證以上圖則/資料的完整性或準確性。美聯亦不就任何人士因使用或依賴以上圖則/資料所引致之任何損失或損害負上任何責任。使用者明白並同意由使用者本身應自行判斷是否使用或倚賴該等資料並應自負風險，同時使用者應在任何交易作出決定前應從其他獨立資源核實該等資料並應尋求獨立意見。Whilst care has been taken in preparation of this document, no warranty or representation is made to its accuracy and completeness. It shall not constitute a valid and legally binding agreement and is subject to errors, omissions or other change of conditions without prior notice. Interested parties should satisfy themselves in all aspect in case of doubt. Interested parties understand and agree that the above information will be used or relied on at their own discretion and risk and that they should verify the above information from other independent sources and should seek independent advice prior to making a decision on any transaction(s).

物業賣點

- 過百萬豪華裝修
- 開揚綠山景觀
- 完善車位配套
- 獨立客運升降機大堂